武蔵村山市民会館 情報紙

夢見草 ーゆめみぐさー VOL.24

2024年5月発行

PickUp

神奈月×Mr.シャチホコ with 中垣みな ものまねライブ in 武蔵村山

9/8(日) 14:00開演(13:15開場)

大ホール　会員特典　ハンディ

スポーツ選手から歌手、タレントまで幅広いレパートリーを持つ超実力派神奈月と、和田アキ子のものまねでお馴染みMr.シャチホコが武蔵村山に初登場!中島みゆきや、大竹しのぶのものまねで知られる中垣みなも交えて、にぎやかなステージを繰り広げます。どうぞお楽しみに!!

全席指定　一般5,000円 ※未就学児入場不可。
≫キャンディ・バレット会員 4,800円 ※お1人様2枚まで割引価格適用。
≫ハンディチケット 4,800円
[illegible]

プレイガイド
武蔵村山市民会館
窓口(9:00~22:00/休館日を除く)
電話(9:00~22:00/休館日を除く) 042-565-0226
市民会館オンラインチケットサービス　下記QRコード
チケットぴあ(Pコード:526-400)　https://t.pia.jp/
e+(イープラス)　http://eplus.jp

チケット発売 先行発売	市民会館オンラインチケットサービス 6/1(土)10:00~
一般発売	6/15(土)10:00~

坂入姉妹 童謡・愛唱歌コンサート with さくらホール市民合唱団

7/28(日)14:00開演(13:30開場)

小ホール　会員特典　ハンディ

姉・坂入恵美(めぐみ)、妹・真紀(まき)による童謡姉妹デュオ。
共に東京音楽大学声楽科卒業。数々のコンクールで受賞し、コンサート活動を開始。世代を超えて歌い継がれる名曲や童謡・唱歌・愛唱歌などをお送りします。当日は、武蔵村山市民会館の合唱団体である「さくらホール市民合唱団」とも共演いたします。
【予定曲】夏の思い出、ふるさと、花は咲く、思い出の愛唱歌メドレー、知って驚く!童謡秘話、恋のバカンス　ほか

全席指定　一般1,500円　高校生以下1,000円
≫キャンディ・バレット会員 1,300円
≫ハンディチケット 1,300円

チケット発売 5/11(土)10:00~

全日本吹奏楽コンクール/5大会連続金賞受賞

東海大学菅生高校吹奏楽部コンサート in 武蔵村山

8/31(土)14:00開演(13:30開場)

大ホール　会員特典　ハンディ

今年で創部42年を迎える東京の名門吹奏楽部として知られる「東海大学菅生高校吹奏楽部」のコンサートを開催します。
若さあふれる吹奏楽の調べをお楽しみください。

全席自由　一般1,000円
≫キャンディ・バレット会員 800円
≫ハンディチケット 800円

チケット発売 6/2(日)10:00~

ハート・グローバル ミュージック アウトリーチ・ツアー 2024夏 in 武蔵村山

8/2(金)~8/4(日)

大ホール

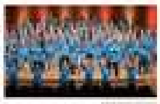

世界10カ国から集まった若者たちと夏の3日間を一緒に過ごして、かけがえのない思い出を作りませんか?全国で人気のハート・グローバルのワークショップは歌手ダンスを通して、上手にできる事ではなく、新しい事に挑戦してみる、自分の殻を破ることを目的にしています。最終日にはみんなで作り上げたショーを披露しますので、お楽しみに!

■対象 小学生~高校3年生まで　■定員 230人
■参加費 2万円
■参加申込方法 https://www.heart-global.jp
■受付開始 5月21日(火) 12:00~

歌声カルテットの昭和歌謡コンサート

8/10(土)14:00開演(13:30開場)

小ホール　会員特典　ハンディ

クラシック歌手とピアノ・バイオリン奏者で構成される人気実力派「歌声カルテット」。懐かしい唱歌、歌謡曲、ポップスまで「昭和」の時代の名曲をお楽しみください。

全席指定　一般前売2,500円
≫キャンディ・バレット会員 前売2,300円
≫ハンディチケット 前売2,300円

チケット発売 先行発売	5/4(土)10:00~
一般発売	5/21(火)10:00~

柳家喬之助の落語とワークショップ

6/9(日) 14:00開演(13:30開場)

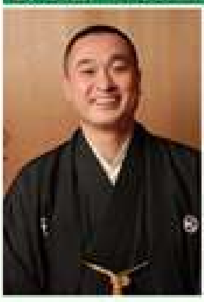

落語家 柳家喬之助さんによる落語とワークショップ。
[illegible]

全席自由 500円

好評発売中

パフォーマンスキッズ・トーキョー「宇宙船地球号に乗って」

6/30(日) 14:30~　入場無料

[illegible]

■申込
NPO法人
芸術家と子どもたち
TEL.03-5906-5705

むさし村山 [illegible]

いきいき講座の2024年前期講座の開講にあたり、参加者を募集します。
美容、フラワーアレンジメント講座をご用意いたしました。
市民会館で新しいコト、始めてみませんか。

好評受付中

美容講座
全4回、各回先着20名

プロの美容家に学ぶビューティ講座。
キレイになるコツを学びましょう。
・5月31日(金)、8月27日(火)
「かんたん頭皮マッサージであなたもマイナス歳5歳!?」
・6月17日(月)、9月9日(月)
「正しいスキンケア、できていますか?」
【時間】10:00~12:00　【料金】1回1,000円

フラワーアレンジメント講座
全4回、各回先着15名

・5月18日(土)「フラワーキャンドル」
・6月15日(土)「日常雑貨に花飾り」
・7月20日(土)「フラワーバスケット」
・9月14日(土)「木の実たっぷりリース」
【時間】13:00~15:00　【料金】1回1,500円(材料費込)

[illegible]

キャンディ・バレット

1 先行予約・発売　2 割引販売　3 公演情報のご案内　4 会員証の発行

入会方法
[illegible]

アフタヌーンコンサート 2024

2階エントランス　入場無料

12:20開演(12:00開場)

春 5/24(金) さくら合奏団

[illegible]

夏 8/30(金) ハミングバード

[illegible]

催し物スケジュール

5月	会場	催事名	開演	料金	主催/お問合せ先
18(土)	小ホール	[illegible]	10:30	500円	[illegible]
19(日)	小ホール	[illegible]	10:00	無料	[illegible]
24(金)	2階エントランス	アフタヌーンコンサート2024 春	12:20	無料	武蔵村山市民会館/042-565-0226
26(日)	大ホール	[illegible]	13:00	無料	[illegible]

6月	会場	催事名	開演	料金	主催/お問合せ先
9(日)	小ホール	柳家喬之助の落語とワークショップ	14:00	500円	武蔵村山市民会館/042-565-0226
15(土)	小ホール	[illegible]	10:30	500円	[illegible]
16(日)	小ホール	ムジカ[illegible]	13:30	無料	[illegible]
30(日)	大ホール	パフォーマンスキッズ・トーキョー発表公演	14:30	無料	武蔵村山市民会館/042-565-0226

7月	会場	催事名	開演	料金	主催/お問合せ先
6(土)	小ホール	映画「わたしのかあさん[illegible]」上映会	10:30 14:30	[illegible]	[illegible]
13(土)	小ホール	[illegible]	10:30	500円	[illegible]
27(土)	小ホール	社会を明るくする運動「映画と音楽のつどい」	13:00	無料	[illegible]
28(日)	大ホール	日本舞踊の会合同発表会		無料	[illegible]
28(日)	小ホール	坂入姉妹童謡・愛唱歌コンサート withさくらホール市民合唱団	14:00	一般1,500円 高校生以下1,000円	武蔵村山市民会館/042-565-0226

8月	会場	催事名	開演	料金	主催/お問合せ先
4(日)	大ホール	ハート・グローバル ミュージック アウトリーチ・ツアー 2024 夏 in 武蔵村山	17:30	1,000円	[illegible]
10(土)	小ホール	昭和歌謡コンサート	14:00	一般2,500円	武蔵村山市民会館/042-565-0226
11(日)	小ホール	日本舞踊教室[illegible]発表会	13:00	無料	[illegible]
30(金)	2階エントランス	アフタヌーンコンサート2024 夏	12:20	無料	武蔵村山市民会館/042-565-0226
31(土)	大ホール	東海大学菅生高校吹奏楽部コンサート in 武蔵村山	14:00	一般1,000円	武蔵村山市民会館/042-565-0226

多摩フレッシュ音楽コンサート2024「ピアノ部門」 7/11(木) 18:00開演(17:30開場)

当館にてチケットお取扱い中

[illegible]

ご予約・お問合せ

武蔵村山市民会館(さくらホール)
指定管理者(株)ケイミックスパブリックビジネス
TEL.042-565-0226　FAX.042-567-4502
〒208-0004 東京都武蔵村山市本町1-17-1
【オンラインチケットサービス(24時間)】
musashimurayama-sakurahall.jp
【開館時間】9:00~22:00
【休館日】毎月第1月曜日・年末年始(12/28~1/3)

会員特典　キャンディ・バレット会員特典対象公演
ハンディ　ハンディチケット対象公演

[illegible]

交通情報

バス利用の場合
■JR「立川駅」より
■西武拝島線「東大和市駅」より
■多摩都市モノレール「上北台駅」より
■JR八高線「箱根ケ崎駅」より
■イオンモールむさし村山より

タクシー・自家用車利用の場合
[illegible]